

ŽUPANIJA: MEĐIMURSKA

**PROGRAM RASPOLAGANJA POLJOPRIVREDNIM ZEMLJIŠTEM U
VLASNIŠTVU REPUBLIKE HRVATSKE**

ZA OPĆINU NEDELIŠĆE

SADRŽAJ PROGRAMA

1. Ukupna površina poljoprivrednog zemljišta u vlasništvu države na području općine Nedelišće, iznosi: 454,0221 ha
2. Podaci o dosadašnjem raspolaganju

T-1 Prikaz dosadašnjeg raspolaganja po svim oblicima - površina u ha

R.br.	OBLIK RASPOLAGANJA (skraćeni naziv iz ugovora)	Ukupan broj ugovora	Ukupna površina po ugovorima
1	PRIVREMENO KORIŠTENJE	2	102,6881
2	ZAKUP	8	237,6173
3	ZAKUP RIBNJAKA	1	2,7454
	UKUPNO:	11	343,0508

3. Sumarni pregled površina poljoprivrednog zemljišta u vlasništvu države prema oblicima raspolaganja

T-2 Prikaz ukupnih površina po oblicima raspolaganja

OBLIK RASPOLAGANJA	Površina u ha	NAPOMENA (minirano, višegodišnji nasadi i sustavi odvodnje i navodnjavanja)
površine određene za povrat	0	-
površine određene za prodaju - jednokratno, maksimalno do 25%	5,1877	-
površine određene za zakup	446,0890	-
površine određene za zakup za ribnjake	2,7454	-
površine određene za zakup zajedničkih pašnjaka	0	-
površine određene za ostale namjene - jednokratno, maksimalno do 5%	0	-

MAKSIMALNA POVRŠINA ZA ZAKUP iznosi: 60 ha.

NAPOMENA/OBRAZLOŽENJE (određene specifičnosti za područje jedinice lokalne samouprave):

Detaljna razrada Programa raspolaganja poljoprivrednim zemljištem u vlasništvu RH za općinu Nedelišće dostavlja se u nastavku.

DETALJNA RAZRADA PROGRAMA RASPOLAGANJA POLJOPRIVREDNIM ZEMLJIŠTEM U VLASNIŠTVU REPUBLIKE HRVATSKE ZA OPĆINU NEDELIŠĆE

1. ZEMLJOPISNSI PODACI O OPĆINI NEDELIŠĆE

Općina Nedelišće prostire se na površini od 58,78 km² i sastoji se od 11 naselja: Čerčan, Dunjkovec, Gornji Hrašćan, Gornji Kuršanec, Macinec, Nedelišće, Pretetincec, Pušćine, Slakovec, Trnovec, Parag prikazanih na slici 1.

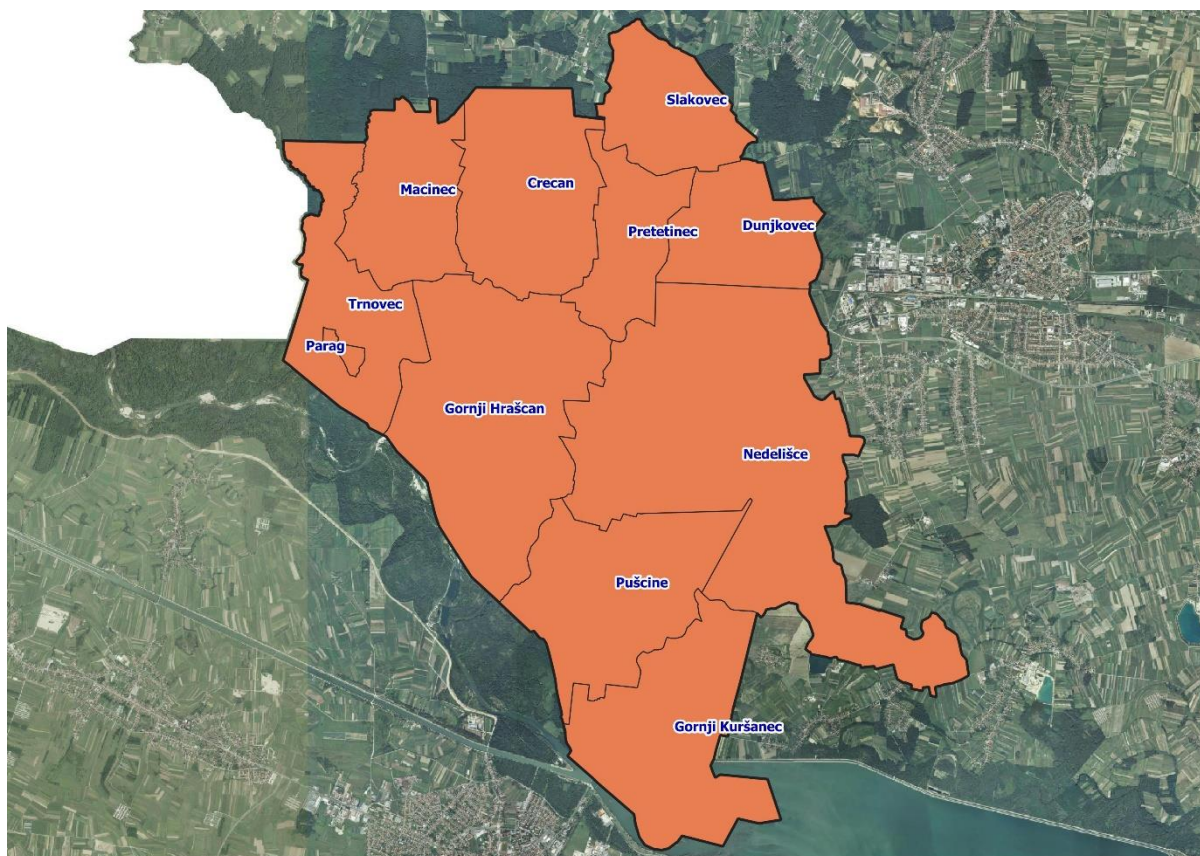

Slika 1: Naselja općine Nedelišće, Izvor: Državna geodetska uprava - obrada autora

2. GOSPODARENJE POLJOPRIVREDNIM ZEMLJIŠTEM U VLASNIŠTVU REPUBLIKE HRVATSKE ZA OPĆINU NEDELIŠĆE

Sukladno Zakonu o poljoprivrednom zemljištu (NN 20/2018, u daljnjem tekstu: Zakon) poljoprivredno zemljište je dobro od interesa za Republiku Hrvatsku i ima njezinu osobitu zaštitu. Poljoprivrednim zemljištem u smislu ovoga Zakona smatraju se poljoprivredne površine koje su po načinu uporabe u katastru opisane kao: oranice, vrtovi, livade, pašnjaci, voćnjaci, maslinici, vinogradi, ribnjaci, trstici i močvare kao i drugo zemljište koje se može privesti poljoprivrednoj proizvodnji.

Poljoprivredno zemljište mora se održavati pogodnim za poljoprivrednu proizvodnju. Pod održavanjem poljoprivrednog zemljišta pogodnim za poljoprivrednu proizvodnju smatra se sprječavanje njegove zakorovljenosti i obrastanja višegodišnjim raslinjem, kao i smanjenje njegove plodnosti.

Raspolaganje poljoprivrednim zemljištem u vlasništvu države u smislu ovoga Zakona predstavlja: zakup i zakup za ribnjake, zakup zajedničkih pašnjaka, privremeno korištenje, zamjena, prodaja, prodaja izravnom pogodbom, davanje na korištenje izravnom pogodbom, razvrgnuće suvlasničke zajednice, osnivanje prava građenja i osnivanje prava služnosti.

Osnovna načela raspolaganja državnim poljoprivrednim zemljištem na području općine Nedelišće su:

- Državno poljoprivredno zemljište mora biti u funkciji poljoprivredne proizvodnje uzimajući u obzir tradicijsku proizvodnju ovog kraja i specifičnosti pojedinih poljoprivrednih površina definiranih ovim Programom,
- Općina Nedelišće sve slobodne površine državnog poljoprivrednog zemljišta odrediti će i za zakup i prodaju,
- Prilikom prodaje državnog poljoprivrednog zemljišta poštivati će se odredbe čl. 59 i čl. 60 Zakona,
- Prilikom davanja u zakup državnog poljoprivrednog zemljišta poštivati će se odredbe čl. 36 Zakona i odluke općine o maksimalnoj površini koja se može dati u zakup pojedinoj pravnoj ili fizičkoj osobi na području općine Nedelišće koja je sastavni dio ovog Programa,
- Prilikom davanja na privremeno korištenje državnog poljoprivrednog zemljišta poštivat će se odredbe čl. 57 Zakona,
- Promjena namjene poljoprivrednog zemljišta u nepoljoprivredne svrhe provoditi će se u skladu s dokumentima prostornog uređenja,
- Preko općinskih službi i nadležnih institucija provodit će se stalni nadzor i poduzimati mjere za nepoštivanje preuzetih obveza za one koji raspolažu državnim poljoprivrednim zemljištem.

3. UKUPNA POVRŠINA POLJOPRIVREDNOG ZEMLJIŠTA U VLASNIŠTVU REPUBLIKE HRVATSKE

Prema službeno dostavljenim podacima Državne geodetske uprave ukupna površina poljoprivrednog zemljišta u vlasništvu Republike Hrvatske, koje je u katastarskom operatu nadležnog Područnog ureda za katastar Čakovec, upisana kao poljoprivredno zemljište sukladno ovom Zakonu, iznosi 454,0221 hektara.

Popis svih katastarskih čestica poljoprivrednog zemljišta u vlasništvu RH za općinu Nedelišće nalazi se u PRILOGU 1.

Kopija katastarskog plana sa prikazom svih katastarskih čestica poljoprivrednog zemljišta u vlasništvu RH sa podlogom digitalne ortofoto karte općine Nedelišće izrađena je prema službeno dostavljenim podacima Državne geodetske uprave za potrebe izrade Programa i nalazi se u PRILOGU KKP-1 dok je njen umanjeni prikaz vidljiv na slici 2.

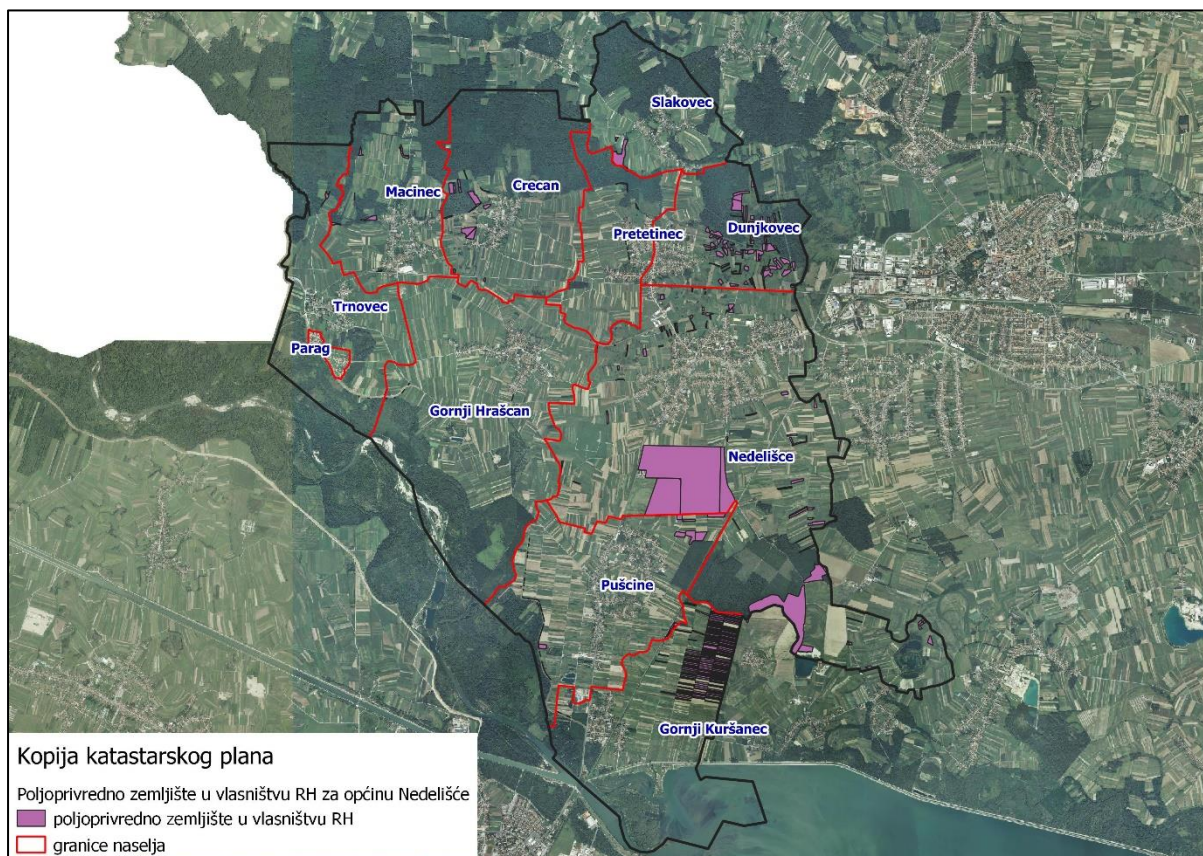

Slika 2: Državno poljoprivredno zemljište na području općine Nedelišće
Izvor: Državna geodetska uprava, obrada autora

Na području općine Nedelišće postoje područja koja se nalaze u području ekološke mreže (Natura 2000), slika 3. Popis katastarskih čestica poljoprivrednog zemljišta u vlasništvu RH po katastarskim općinama koje se nalaze u području Nature 2000, za koje je potrebno provesti postupak ocjene prihvatljivosti Programa za ekološku mrežu sukladno čl. 29 st. 13 Zakona, nalaze se u PRILOGU 2.



Slika 3: Zaštićena područja (Natura 2000), Izvor: Hrvatska agencija za okoliš i prirodu - Bio portal - obrada autora

4. PODACI O DOSADAŠNJEM RASPOLAGANJU POLJOPRIVREDNIM ZEMLJIŠTEM U VLASNIŠTVU DRŽAVE

Poljoprivrednim zemljište u vlasništvu Republike Hrvatske na području općine Nedelišće raspolaže se temeljem sljedećih oblika raspolaganja prikazanih u tablici 3.

Tablica 3: Prikaz dosadašnjeg raspolaganja poljoprivrednim zemljištem u vlasništvu RH

OBLIK RASPOLAGANJA	Ukupan broj ugovora	Ukupna površina po ugovorima (ha)
PRIVREMENO KORIŠTENJE	2	102,6881
ZAKUP	8	237,6173
ZAKUP RIBNJAKA	1	2,7454
UKUPNO:	11	343,0508

Kopija katastarskog plana sa prikazom svih katastarskih čestica poljoprivrednog zemljišta u vlasništvu RH koje su pod jednim od oblika raspolaganja, sa podlogom digitalne ortofoto karte općine Nedelišće izrađena je prema službeno dostavljenim podacima Državne geodetske uprave, podataka općine Nedelišće i Ministarstva poljoprivrede za potrebe izrade Programa i nalazi se u PRILOGU KKP-2 dok je njen umanjeni prikaz vidljiv na slici 4.

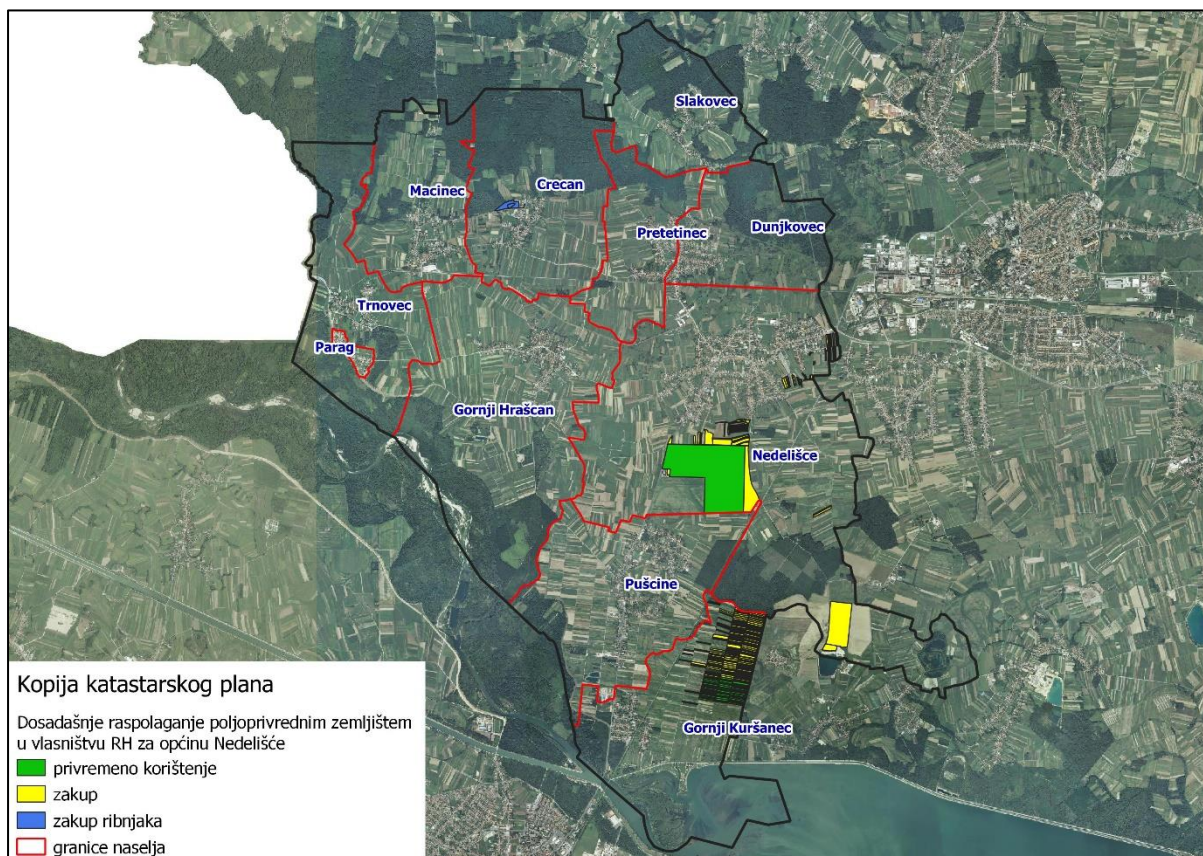

Slika 4: Prikaz dosadašnjeg raspolaganja poljoprivrednim zemljištem u vlasništvu RH
 Izvor: Državna geodetska uprava, općina Nedelišće, Ministarstvo poljoprivrede - obrada autora

5. POVRŠINE ODREĐENE ZA ZAKUP

Maksimalna površina koja se na području općine Nedelišće može dati u zakup pojedinoj fizičkoj ili pravnoj osobi iznosi 60,00 ha.

Na području općine Nedelišće za zakup poljoprivrednog zemljišta određeno je 446,0890 hektara.

Popis svih katastarskih čestica poljoprivrednog zemljišta u vlasništvu RH određenih za davanje u zakup nalazi se u PRILOGU 1.

Kopija katastarskog plana sa prikazom svih katastarskih čestica poljoprivrednog zemljišta u vlasništvu RH koje su određene za davanje u zakup, sa podlogom digitalne ortofoto karte općine Nedelišće izrađena je prema službeno dostavljenim podacima Državne geodetske uprave, podataka općine Nedelišće i Ministarstva poljoprivrede za potrebe izrade Programa i nalazi se u PRILOGU KKP-3 dok je njen umanjeni prikaz vidljiv na slici 5.

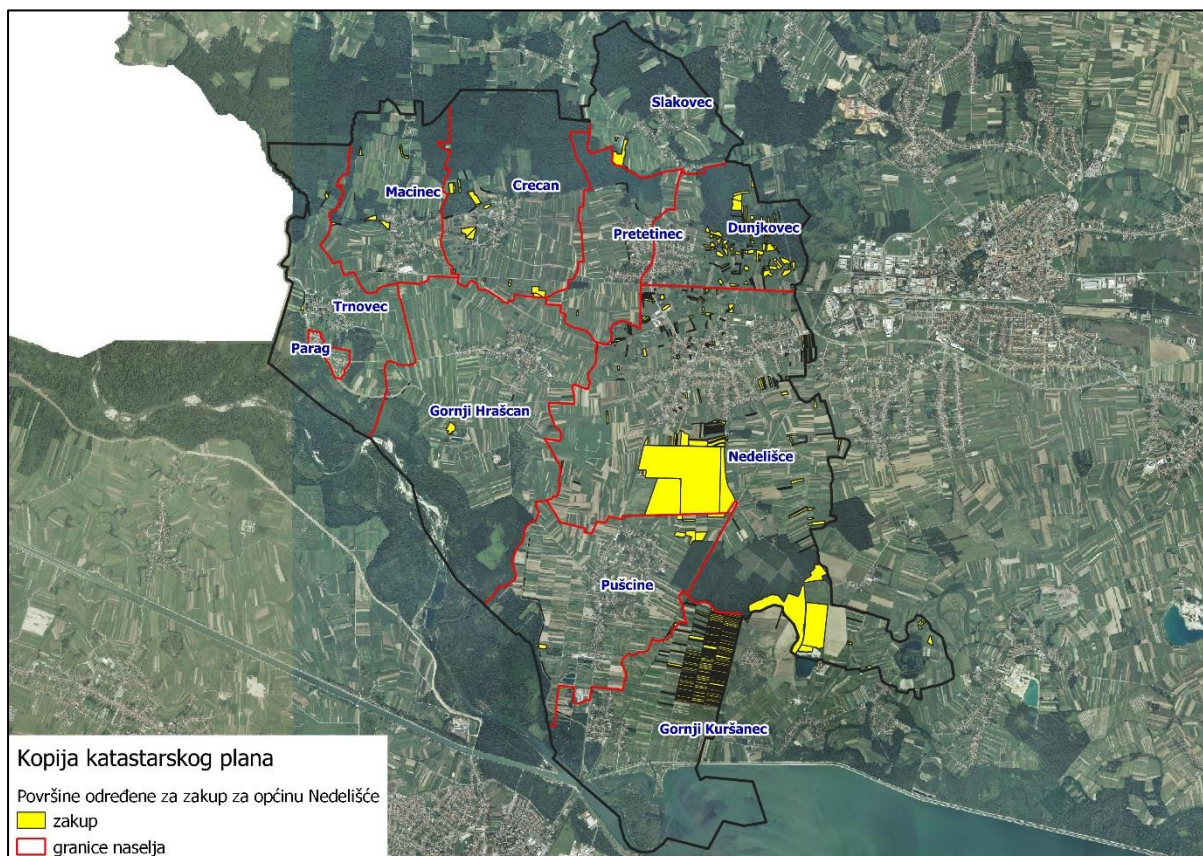

Slika 5: Površine određene za davanje u zakup, Izvor: Državna geodetska uprava, općina Nedelišće - obrada autora

Od sveukupne navedene površine 105,7836 hektara ne nalazi se pod niti jednim oblikom raspolaganja kako je prikazano po katastarskim općinama u tablici 4 i na slici 6

Tablica 4: Poljoprivredno zemljište određeno za zakup prema katastarskim općinama koje nisu pod niti jednim oblikom raspolaganja

Naziv katastarske općine	Površina (ha)
ČREČAN	8,8778
DUNJKOVEC	13,7144
GORNJI HRAŠĆAN	2,2886
KURŠANEC	2,1433
MACINEC	3,133
NEDELIŠĆE	62,4062
PRETETINEC	0,5909
PUŠĆINE	7,6022
SLAKOVEC	3,968
TRNOVEC	1,0592
UKUPNO	105,7836

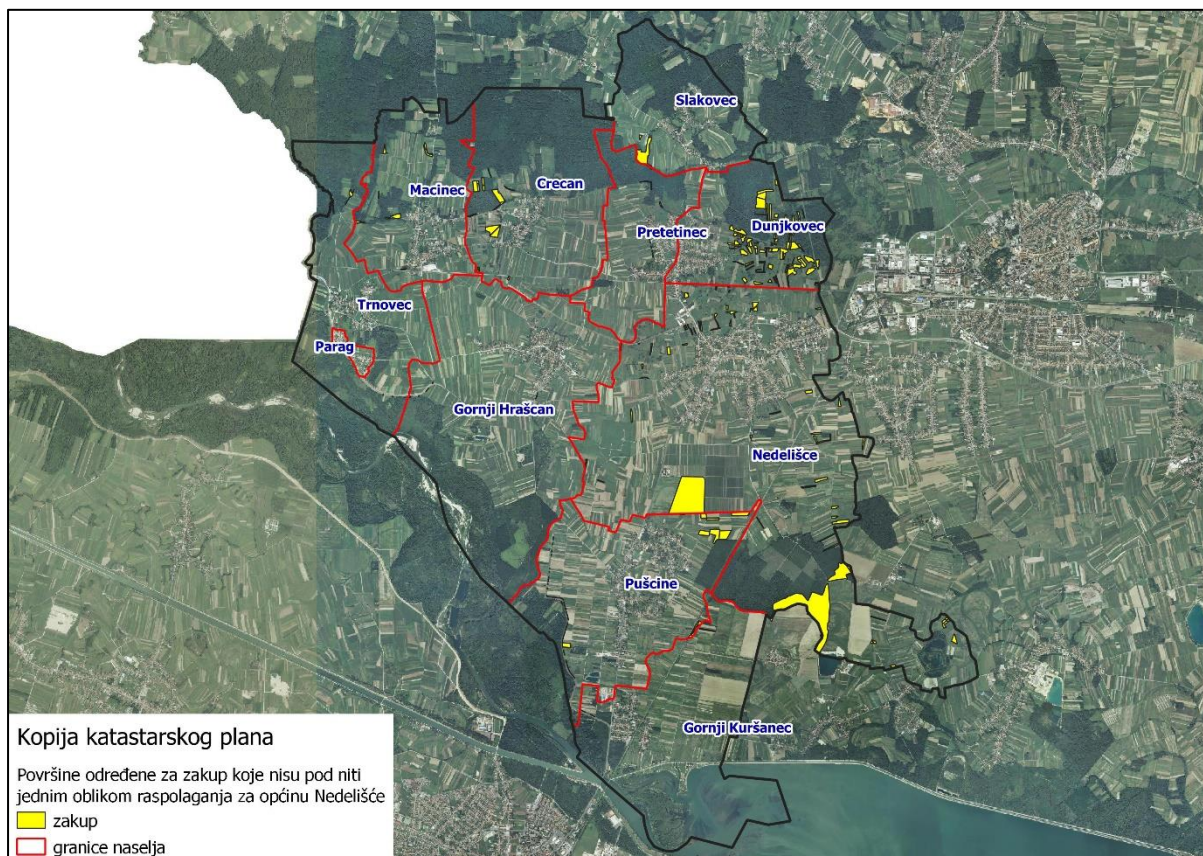

Slika 6: Površine određene za davanje u zakup koje nisu pod niti jednim oblikom dosadašnjeg raspolaganja, Izvor: Državna geodetska uprava, općina Nedelišće - obrada autora

6. POVRŠINE ODREĐENE ZA PRODAJU

Na području općine Nedelišće za prodaju poljoprivrednog zemljišta određeno je 5,1877 hektara prikazano po katastarskim općinama u tablici 5.

Tablica 5: Poljoprivredno zemljište određeno za prodaju prema katastarskim općinama

Naziv katastarske općine	Površina (ha)
DUNJKOVEC	5,1877

Popis svih katastarskih čestica poljoprivrednog zemljišta u vlasništvu RH određenih za prodaju nalazi se u PRILOGU 1.

Kopija katastarskog plana sa prikazom svih katastarskih čestica poljoprivrednog zemljišta u vlasništvu RH koje su određene za prodaju, sa podlogom digitalne ortofoto karte općine Nedelišće izrađena je prema službeno dostavljenim podacima Državne geodetske uprave, podataka općine Nedelišće i Ministarstva poljoprivrede za potrebe izrade Programa i nalazi se u PRILOGU KKP-4 dok je njen umanjeni prikaz vidljiv na slici 7.

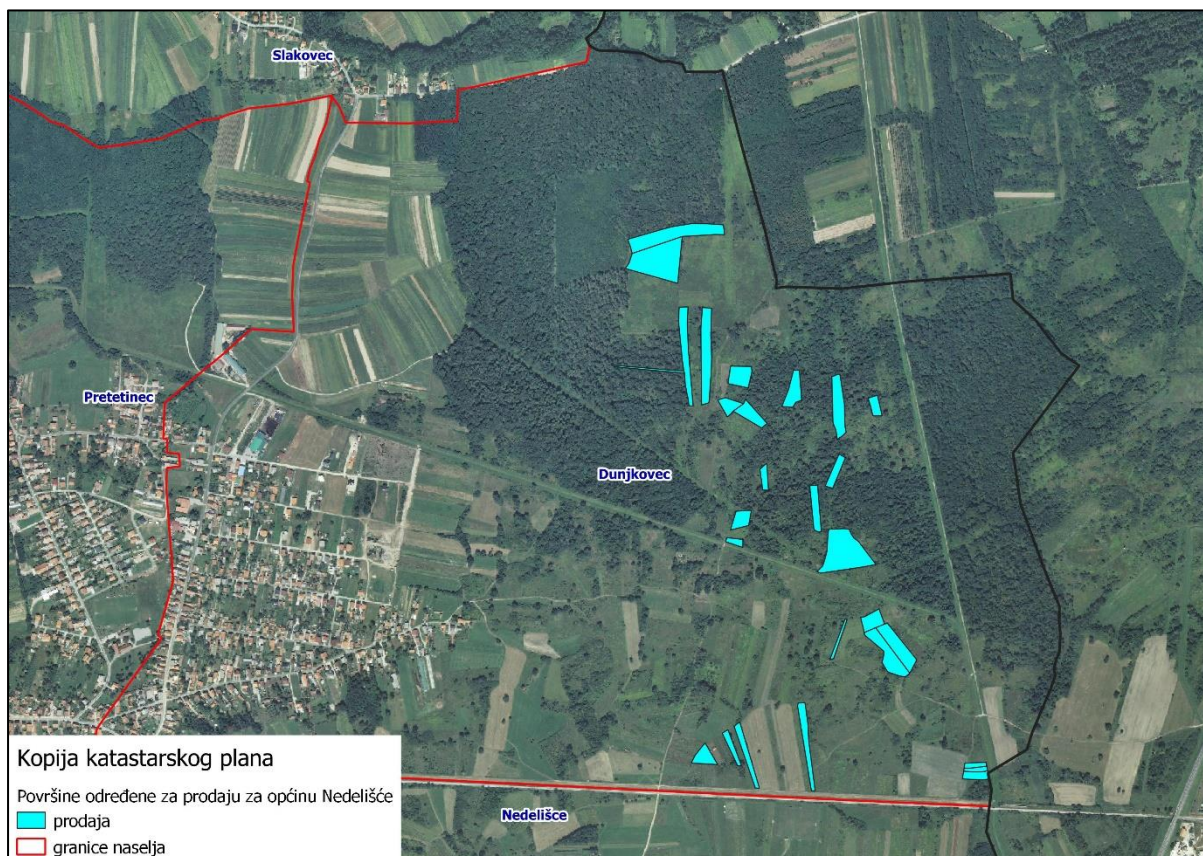

Slika 7: Površine određene za prodaju koje nisu pod niti jednim oblikom dosadašnjeg raspolaganja, Izvor: Državna geodetska uprava, općina Nedelišće - obrada autora

7. POVRŠINE ODREĐENE ZA POVRAT

Na području općine Nedelišće ne postoje površine poljoprivrednog zemljišta u vlasništvu Republike Hrvatske određene za povrat.

8. POVRŠINE ODREĐENE ZA ZAKUP ZA RIBNJAKE

Na području općine Nedelišće za zakup poljoprivrednog zemljišta određeno je 2,7454 hektara prikazano po katastarskim općinama u tablici 6.

Tablica 6: Poljoprivredno zemljište određeno za zakup ribnjaka prema katastarskim općinama

Naziv katastarske općine	Površina (ha)
ČREČAN	2,7454

Popis svih katastarskih čestica poljoprivrednog zemljišta u vlasništvu RH određenih za zakup ribnjaka nalazi se u PRILOGU 1.

Kopija katastarskog plana sa prikazom svih katastarskih čestica poljoprivrednog zemljišta u vlasništvu RH koje su određene za zakup ribnjaka, sa podlogom digitalne ortofoto karte općine Nedelišće izrađena je prema službeno dostavljenim podacima Državne geodetske uprave, podataka općine Nedelišće i Ministarstva poljoprivrede za potrebe izrade Programa i nalazi se u PRILOGU KKP-5 dok je njen umanjeni prikaz vidljiv na slici 8.

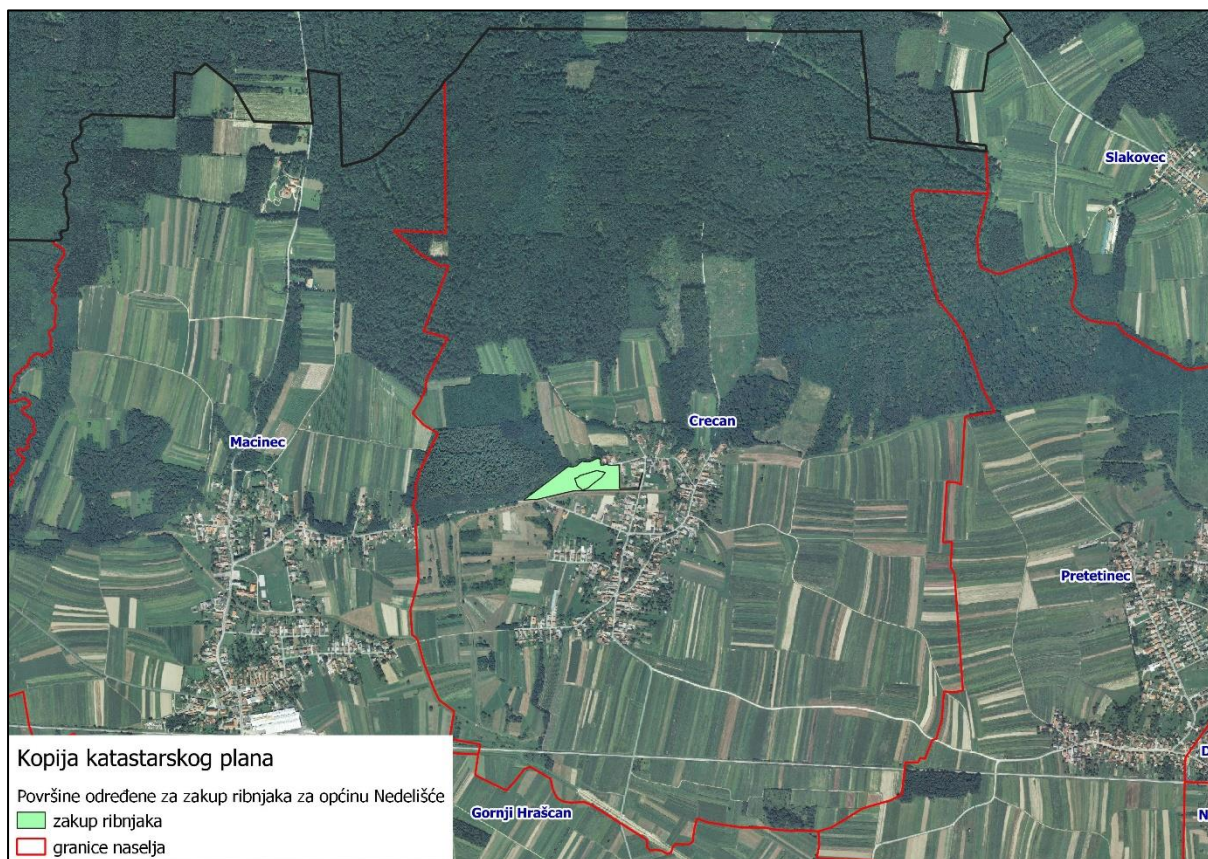

Slika 8: Površine određene za prodaju koje nisu pod niti jednim oblikom dosadašnjeg raspolaganja, Izvor: Državna geodetska uprava, općina Nedelišće - obrada autora

9. POVRŠINE ODREĐENE ZA ZAKUP ZAJEDNIČKIH PAŠNJAKA

Na području općine Nedelišće ne postoje površine poljoprivrednog zemljišta u vlasništvu Republike Hrvatske određene za zakup zajedničkih pašnjaka.

10. POVRŠINE ODREĐENE ZA OSTALE NAMJENE

Na području općine Nedelišće ne postoje površine poljoprivrednog zemljišta u vlasništvu Republike Hrvatske određene za ostale nepoljoprivredne namjene.

PRILOZI:

1. Dokumentacija sukladno Pravilniku o dokumentaciji potrebnoj za donošenje Programa raspolaganja poljoprivrednim zemljištem u vlasništvu RH (NN 27/2018):

- Kopija katastarskog plana/očitovanje DGU o dostavljenim podacima
- Zemljišnoknjižni izvadci, Posjedovni listovi,
- Uvjerenje Upravnog tijela županije, odnosno Grada Zagreba, nadležnog za prostorno uređenje nalaze li se predmetne čestice izvan granica građevinskog područja,
- Očitovanje Ureda državne uprave u županiji, odnosno Grada Zagreba o podnesenim zahtjevima za povrat oduzete imovine,
- Uvjerenje Hrvatskih šuma d.o.o.,
- Očitovanje Hrvatskih voda,
- Uvjerenje Upravnog tijela županije, odnosno Grada Zagreba, nadležnog za prostorno uređenje jesu li predmetne čestice u obuhvatu postojećeg i/ili planiranog sustava javnog navodnjavanja,
- Očitovanje Hrvatskog centra za razminiranje.

2. Popis priloga iz detaljne razrade Programa

1. PRILOG 1 : Popis katastarskih čestica poljoprivrednog zemljišta u vlasništvu RH po katastarskim općinama.
2. PRILOG KKP-1: Kopija katastarskog plana - poljoprivredno zemljište u vlasništvu RH za općinu Nedelišće
3. PRILOG 2: Popis katastarskih čestica poljoprivrednog zemljišta u vlasništvu RH po katastarskim općinama koje se nalaze u području Nature 2000.
4. PRILOG KKP-2: Kopija katastarskog plana - dosadašnje raspolaganje poljoprivrednim zemljištem u vlasništvu RH za općinu Nedelišće
5. PRILOG 3: Popis svih katastarskih čestica poljoprivrednog zemljišta u vlasništvu RH određenih za davanje u zakup.
6. PRILOG KKP-3: Kopija katastarskog plana - površine određene za zakup za općinu Nedelišće
7. PRILOG KKP-4: Kopija katastarskog plana - površine određene za prodaju za općinu Nedelišće
8. PRILOG KKP-5: Kopija katastarskog plana - površine određene za zakup ribnjaka za općinu Nedelišće